



## Actividad I - Comenzando con BSCW

### 1. BSCW: bases

BSCW es una aplicación informática que pretende, sin más uso que el de un navegador web y una conexión a Internet, facilitar el trabajo en grupo. Con BSCW podemos, entre otras cosas, almacenar y organizar la información, compartirla con otros usuarios, disponer de agendas comunes, mantener debates, etc. En definitiva, toda una serie de utilidades de apoyo a la colaboración –cooperación-. Vamos a utilizarlo en este curso como soporte al aprendizaje (creación y utilización de WebQuests) aprovechando algunas de sus características esenciales.

Puede que hayas utilizado anteriormente BSCW u otras herramientas de trabajo cooperativo pero, si no es así, puede serte de utilidad dar un vistazo al documento [¿Qué aspecto tiene BSCW?](#).

Si necesitas información adicional o una mayor profundización en la herramienta, es recomendable que acudas a estos enlaces:

- [Sitio web de Santiago Blanco: Colaborar y Aprender](http://users.servicios.retecal.es/sblanco2/index.html) (http://users.servicios.retecal.es/sblanco2/index.html) -en castellano-,
- [Uso didáctico del entorno virtual de trabajo cooperativo BSCW. Experiencias de un proyecto europeo](http://cfievalladolid2.net/thinkweb/web_s/bscw/bscw_didactico.html) (http://cfievalladolid2.net/thinkweb/web\_s/bscw/bscw\_didactico.html) -en castellano-,
- [Breve introducción a BSCW](http://cfievalladolid2.net/thinkweb/web_s/pdf/breve_introducc_BSCW.pdf) (http://cfievalladolid2.net/thinkweb/web\_s/pdf/breve\_introducc\_BSCW.pdf) -en castellano-,
- [Página principal de BSCW](http://bscw.gmd.de/) (http://bscw.gmd.de/) -en inglés-,
- [Ayuda on-line de BSCW](http://cfievalladolid2.net/bscw_help/english/contents.html) (http://cfievalladolid2.net/bscw\_help/english/contents.html) -en inglés-.

### 2. Cómo darse de alta como usuario de BSCW

BSCW está organizado en base a espacios de trabajo (carpetas) donde tú, tu tutor y tus compañeros podéis almacenar y utilizar documentos comunes. Sólo a las personas “invitadas” a dichos espacios les está permitido manipular los documentos que se comparten en ellos. Así pues, es necesario registrarse previamente en un servidor de BSCW.

Tu tutor te invitará a registrarte y a colaborar con él en un espacio de trabajo denominado “Curso de Webquest”. Cuando lo haga, recibirás un mensaje de correo electrónico similar al siguiente:



Esta es la carpeta en la que vas a poder compartir tus actividades a lo largo del curso, con tu tutor/a y con el resto de compañeros/as.

Suerte y buen trabajo.

Tu tutor/a

----- mensaje automático -----

Register now:

<http://cfievalladolid2.net/pub/bscw.cgi/0/12376?auth=Sbxyghs3>

Santiago\_B (dirección de correo: santiagoob@roble.cnice.mecd.es) es un usuario del sistema BSCW (en el servidor BSCW en <http://cfievalladolid2.net>), y le invita a colaborar con el/ella utilizando este servidor BSCW.

El Servidor de Espacios de trabajo Compartidos BSCW desarrollado por el GMD es un sistema que permite cooperación en grupo basado en el World-Wide Web. El servidor BSCW puede ser usado gratuitamente por cualquier persona interesada.

Para iniciar la colaboración con Santiago\_B proceda de la siguiente manera:

1. Inicie su visualizador de WWW.
2. Elija la opción para abrir un documento (p.ej. pulse Ctrl-O en el MS Internet Explorer o en Netscape).
3. Escriba la dirección siguiente como destino/lugar:

<http://cfievalladolid2.net/pub/bscw.cgi/0/12376?auth=Sbxyghs3>

Nota: Esta dirección es una sola línea. Si la ve dividida en dos o más líneas es porque se ha dividido \*después\* de que el mensaje le fue enviado por el servidor, por ejemplo por su programa para leer el correo.

Para evitar errores tipográficos, es recomendable hacer servir el mecanismo de cortar y pegar esa línea en su visualizador de WWW. Si la dirección aparece dividida en dos o más líneas, tenga cuidado de no añadir espacios en blanco cuando recorte y pegue.

4. Visite esta dirección: recibirá más instrucciones cuando lea esa página.

El proceso de registro como usuario consiste en seguir los pasos que te indica este mensaje. El punto más relevante es el 3, en el que se ofrece la dirección de tu futuro espacio de trabajo personal. Haz clic sobre dicha dirección (y no borres este mensaje de correo por si lo necesitaras en otra ocasión). Aparecerá entonces un formulario, en el que tendrás que rellenar la información necesaria para completar tu registro:



**BSCW**

garciaap@chopo.cnice.mec.d.es

### Registro Usuario

User Details (required fields)

Su Nombre de usuario:

Su contraseña:

Su contraseña de nuevo:

Nombre

Organización

Teléfono del trabajo

Fax del trabajo

Dirección Postal

No podrá cambiar su nombre de usuario después de enviar este formulario, y este nombre será su identificador para otros usuarios del sistema. ¡Escriba para usted un nombre razonable y significativo!  
**¡Se le pedirá su nombre de usuario y contraseña en cuanto envíe este formulario!**

Como nombre de usuario usa el primer apellido (con la primera letra en mayúsculas), seguido de un guión bajo y de la inicial de tu nombre: **Apellido\_N**(ombre). Por ejemplo, si te llamas Pepe y tu primer apellido fuese García, el nombre de usuario debería ser Garcia\_P (sin tilde). Si el sistema rechaza el nombre de usuario, debes tener en cuenta dos detalles:

- el sistema no admite nombres de usuario duplicados y, aunque no es probable, puede ocurrir que el nombre que hayas elegido ya esté registrado (en este caso prueba a añadir al 1<sup>er</sup> apellido la inicial del segundo apellido, por ejemplo).
- tampoco admite caracteres especiales (desafortunadamente, una tilde lo es).



Introduce además tu contraseña y pulsa en el botón *OK* del formulario y, si no ha habido errores, el sistema te contestará con un segundo mensaje de correo:

¡LEA ESTE MENSAJE CON MUCHA ATENCIÓN!  
Este mensaje ha sido enviado automáticamente por el servidor BSCW <http://cfievalladolid2.net> como resultado de su registro.

Ahora ya es un usuario registrado:

nombre de usuario: Garcia\_P  
dirección de correo: [garciap@chopo.cnice.mecd.es](mailto:garciap@chopo.cnice.mecd.es)

Puede contactar con el servidor abriendo la siguiente dirección en su visualizador WWW:

<http://cfievalladolid2.net/bscw/bscw.cgi>

Su nombre de usuario y la contraseña son necesarios para acceder al servidor con este URL.

Le aconsejamos que no borre este mensaje, sino que lo conserve como referencia en el futuro.

1. En caso de que olvide su contraseña, siempre puede simplemente volver a registrarse utilizando el siguiente URL:

<http://cfievalladolid2.net/pub/bscw.cgi?op=rmail>

Escriba su dirección de correo [garciap@chopo.cnice.mecd.es](mailto:garciap@chopo.cnice.mecd.es) en el formulario de registro que se le mostrará.

.....

Ahora es el momento de entrar en el sistema. Cuando haces clic en el enlace que se te indica en el correo anterior (el que incluye la ruta /bscw), se te presentará un formulario de autenticación.





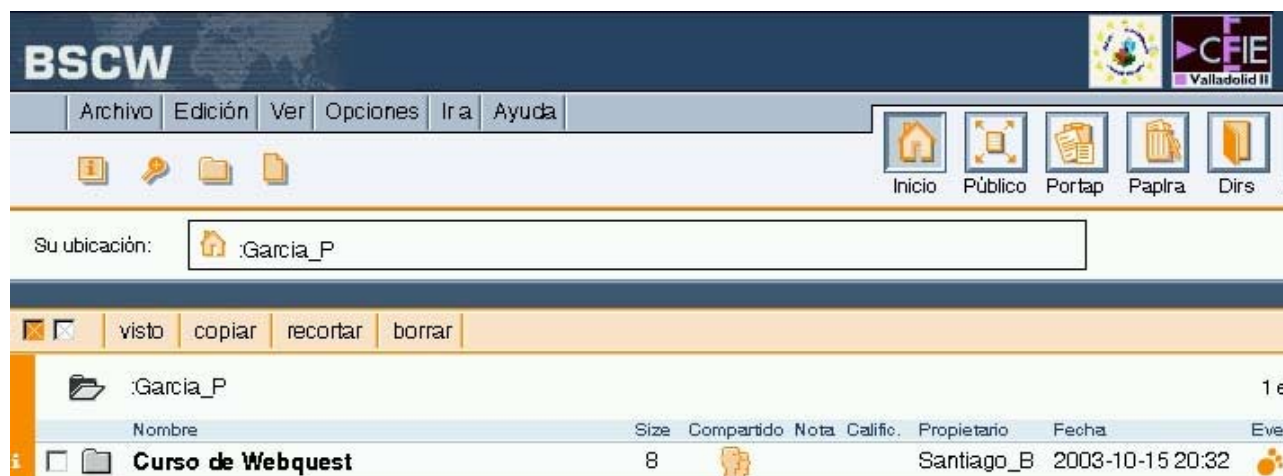

Introduce tu nombre de usuario y tu contraseña, y accederás a BSCW:

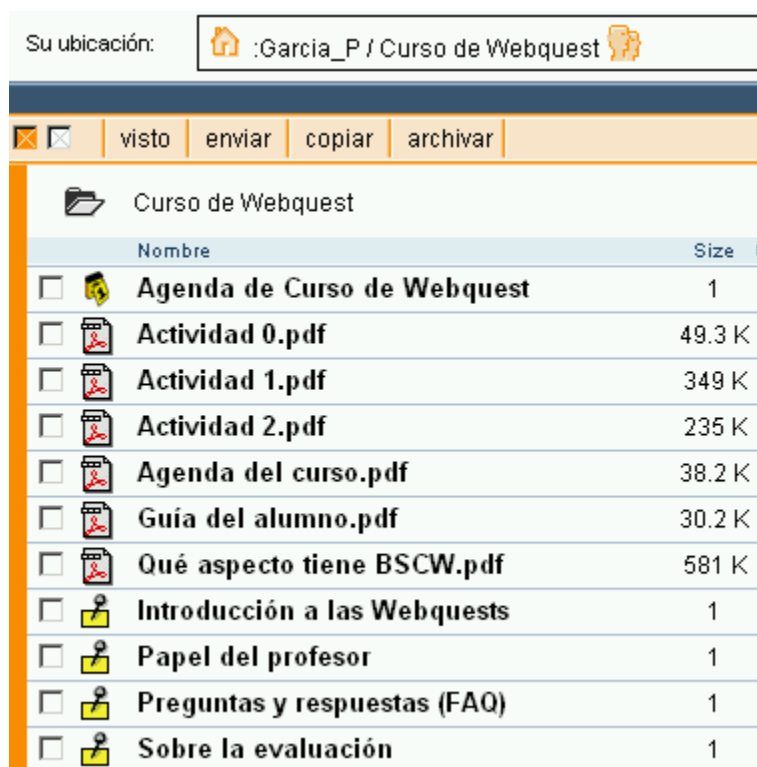

Si has llegado hasta aquí sin novedad, ¡enhorabuena!, estás dentro de tu espacio de trabajo personal. Observarás una carpeta denominada “Curso de Webquest”. Ésta contiene las actividades necesarias para el desarrollo del curso. La puedes abrir haciendo clic sobre su nombre, o en el icono asociado  :



En lo sucesivo, a medida que finalices una actividad, puedes acceder al guión de la siguiente sin más que hacer clic en el documento correspondiente. Por ejemplo, cuando finalices la presente actividad (**Actividad 1.pdf**) y desees comenzar la siguiente, pulsa en el nombre **Actividad 2.pdf** o en su icono  asociado. El documento correspondiente se abrirá en tu navegador:



http://cfievalladolid2.net/bscw/bscw.cgi/d81394/Actividad 2.pdf - Microsoft Internet Explorer

Archivo Edición Ver Favoritos Herramientas Ayuda

← Atrás → Búsqueda Favoritos Historial

Dirección http://cfievalladolid2.net/bscw/bscw.cgi/d81394/Actividad%202.pdf

Think, Construct and Communicate,  
ICT as a Virtual Learning Environment

CREANDO WEBQUESTS. GUÍA DEL CURSO ON-LINE 15/

## Actividad II - Compartiendo el espacio de trabajo

Tu espacio de trabajo (básicamente una carpeta), puede contener documentos de diferentes tipos, así como otras carpetas. Es muy posible que en el curso de tu vida quieras compartir información con otros compañeros, usuarios de BSCW. Esta información debería encontrarse en una carpeta, por tanto, una subcarpeta

y, si lo deseas, puedes guardarlo en tu propio ordenador mediante el icono .

Nota: cuando desees salir del documento que tienes actualmente en la pantalla de tu navegador web, no cierres este último; en tal caso acabarías también con la sesión de BSCW. Utiliza el icono *Atrás* del navegador

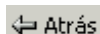

para retornar a tu ubicación anterior dentro de BSCW.

Ha llegado el momento de que finalices tu primera sesión de BSCW. Para hacerlo, basta con que cierres el navegador web que estás utilizando.

Nota: si compartes el uso del ordenador con otros, deberías cerrar siempre el navegador cuando finalices tu trabajo con BSCW, antes de que otra persona lo utilice.

La próxima vez que quieras conectarte, puedes hacerlo mediante la dirección <http://cfievalladolid2.net/bscw>, pulsando el enlace [acceder a tus espacios de trabajo](#) (que aparece tras pulsar en la bandera de nuestro país):



### 3. Tarea 1

Comunica a tu tutor (por correo electrónico) los resultados del proceso anterior, comentando, en su caso, los problemas que hayas podido tener. Dicho correo puedes enviarlo desde BSCW pero, primero, debes modificar tu perfil de usuario "Principiante" a "Experto"; esto se consigue mediante la opción *Preferencias* del menú *Opciones*:

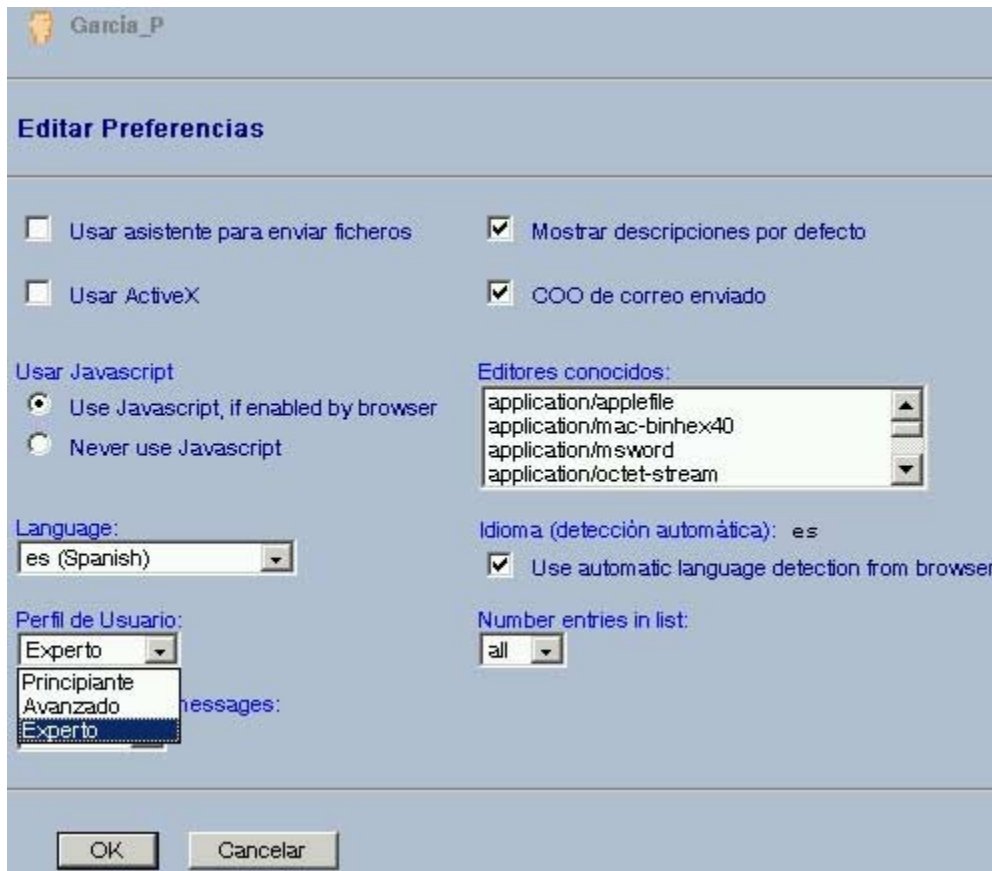

Pulsa el botón *OK* y a continuación podrás observar un nuevo aspecto de tu interfaz, con más iconos y opciones disponibles, similar al de la siguiente figura:



Observarás que en tu espacio existe una carpeta denominada “Curso de Webquest”. Se trata del espacio de trabajo que contiene lo necesario para el desarrollo del curso. El acceso a la lista de usuarios que comparten dicho espacio se consigue haciendo clic en el icono  que figura tras el nombre de la carpeta:



Su ubicación: :Garcia\_P / Curso de Webquest

visto  enviar  escribir a  a libreta de direcciones

Miembros de Curso de Webquest

	Nombre	Role
<input type="checkbox"/>	<b>Garcia_P (Pepe García Fuentes, IES Santa Teresa de Jesús)</b>	rAlumno
<input checked="" type="checkbox"/>	<b>Santiago_B (Santiago Blanco, IES Ribera de Castilla)</b>	Propietario, rTutor

Con un clic en la opción *enviar* de la barra de selección puedes acceder a la utilidad que permite comunicarte por correo electrónico. Pero, antes, selecciona el usuario con el que quieres comunicar (tu tutor),

**Santiago\_B (Santiago Blanco, IES Ribera de Castilla)** Propietario, rTutor

pulsa *enviar* y rellena el formulario de envío:

:Garcia\_P/Curso de Webquest

**Enviar un mensaje**

**A:**

**Cc:**

**CcO:**

**Tema:**

**Mensaje:**

Cuando utilizas este medio de envío, no necesitas tener configurado un programa de cliente de correo electrónico (como por ejemplo, MS Outlook) en tu ordenador.

Nota: si observas el campo **CcO:** del formulario anterior, verás que en él figura tu dirección de correo electrónico. Ello significa que cuando pulses **OK** para ordenar el envío, recibirás en tu correo personal una copia del mensaje dirigido al tutor.